



SALINAN

BUPATI JOMBANG
PROVINSI JAWA TIMUR
PERATURAN BUPATI JOMBANG
NOMOR 65 TAHUN 2023
TENTANG
BATAS DESA GABUSBANARAN KECAMATAN TEMBELANG

DENGAN RAHMAT TUHAN YANG MAHA ESA
BUPATI JOMBANG,

- Menimbang :
- a. bahwa pemerintah daerah dalam menjalankan otonomi daerah memiliki kewenangan dalam menjalankan wilayah administratifnya yang menjadi kewenangannya sebagaimana diamanatkan dalam Undang-Undang Dasar Negara Republik Indonesia Tahun 1945;
 - b. bahwa guna tertib administrasi dan memberikan kepastian hukum dalam penyelenggaraan urusan Pemerintahan yang menjadi kewenangan suatu desa dengan desa lainnya, perlu dilakukan penetapan dan penegasan batas desa;
 - c. bahwa untuk melaksanakan ketentuan Pasal 9 ayat (3) Peraturan Menteri Dalam Negeri Nomor 45 Tahun 2016 tentang Pedoman Penetapan dan Penegasan Batas Desa, batas desa hasil penetapan dan penegasan ditetapkan oleh Bupati dengan Peraturan Bupati;
 - d. bahwa berdasarkan pertimbangan sebagaimana dimaksud pada huruf a, huruf b dan huruf c perlu menetapkan Peraturan Bupati tentang Batas Desa Gabusbanaran Kecamatan Tembelang;
- Mengingat :
1. Pasal 18 ayat (6) Undang-Undang Dasar Negara Republik Indonesia Tahun 1945;
 2. Undang-Undang Nomor 12 Tahun 1950 tentang Pemerintahan Daerah Kabupaten di Djawa Timur (Berita Negara Republik Indonesia Tahun 1950 Nomor 41) sebagaimana telah diubah dengan Undang-Undang Nomor 2 Tahun 1965 tentang Perubahan Batas Wilayah Kotapraja Surabaya dan Daerah Tingkat II Surabaya Dengan Mengubah Undang-Undang No. 12 Tahun 1950 tentang Pembentukan Daerah-Daerah Kota Besar Dalam Lingkungan Propinsi Jawa Timur, Jawa Tengah, Jawa Barat Dan Daerah Istimewa Jogjakarta (Lembaran Negara Republik Indonesia Tahun 1965 Nomor 19, Tambahan Lembaran Negara Republik Indonesia Nomor 2730);
 3. Undang-Undang Nomor 26 Tahun 2007 tentang Penataan Ruang (Lembaran Negara Republik Indonesia Tahun 2007 Nomor 68, Tambahan Lembaran Negara Republik Indonesia Nomor 4725);

4. Undang-Undang Nomor 6 tahun 2014 tentang Desa (Lembaran Negara Republik Indonesia Tahun 2014 Nomor 7, Tambahan Lembaran Negara Republik Indonesia Nomor 5495) sebagaimana telah diubah dengan Undang-Undang Nomor 11 Tahun 2020 tentang Cipta Kerja (Lembaran Negara Republik Indonesia Tahun 2020 Nomor 245, Tambahan Lembaran Negara Republik Indonesia Nomor 6573);
5. Undang-Undang Nomor 23 Tahun 2014 tentang Pemerintahan Daerah (Lembaran Negara Republik Indonesia Tahun 2014 Nomor 244, Tambahan Lembaran Negara Republik Indonesia Nomor 5587) sebagaimana telah diubah beberapa kali terakhir dengan Undang-Undang Nomor 9 Tahun 2015 (Lembaran Negara Republik Indonesia Tahun 2015 Nomor 58, Tambahan Lembaran Negara Republik Indonesia Nomor 5679);
6. Peraturan Pemerintah Nomor 43 Tahun 2014 tentang Peraturan Pelaksanaan Undang-Undang Nomor 6 Tahun 2014 tentang Desa (Lembaran Negara Republik Indonesia Tahun 2014 Nomor 123, Tambahan Lembaran Negara Republik Indonesia Nomor 5539) sebagaimana telah diubah beberapa kali terakhir dengan Peraturan Pemerintah Nomor 11 Tahun 2019 (Lembaran Negara Republik Indonesia Tahun 2019 Nomor 41, Tambahan Lembaran Negara Republik Indonesia Nomor 6321);
7. Peraturan Menteri Dalam Negeri Nomor 45 Tahun 2016 tentang Pedoman Penetapan dan Penegasan Batas Desa (Berita Negara Republik Indonesia Tahun 2016 Nomor 1038);
8. Peraturan Daerah Kabupaten Jombang Nomor 3 Tahun 2016 tentang Penetapan Desa (Lembaran Daerah Kabupaten Jombang Tahun 2016 Nomor 3/E, Tambahan Lembaran Daerah Kabupaten Jombang Tahun 2016 Nomor 3/E);

MEMUTUSKAN:

Menetapkan : PERATURAN BUPATI JOMBANG TENTANG BATAS DESA GABUSBANARAN KECAMATAN TEMBELANG.

BAB I
KETENTUAN UMUM

Pasal 1

Dalam Peraturan ini yang dimaksud dengan :

1. Daerah adalah Kabupaten Jombang.
2. Pemerintah Daerah adalah Pemerintah Kabupaten Jombang.
3. Bupati adalah Bupati Jombang.
4. Pemerintah Daerah adalah Bupati sebagai unsur penyelenggara pemerintahan daerah yang memimpin pelaksanaan urusan pemerintahan yang menjadi kewenangan daerah otonom.

5. Desa, adalah kesatuan masyarakat hukum yang memiliki batas wilayah yang berwenang untuk mengatur dan mengurus urusan pemerintahan, kepentingan masyarakat setempat berdasarkan prakarsa masyarakat, hak asal usul, dan/atau hak tradisional yang diakui dan dihormati dalam sistem pemerintahan Negara Kesatuan Republik Indonesia.
6. Batas adalah tanda pemisah antara Desa yang bersebelahan baik berupa batas alam maupun batas buatan.
7. Batas Desa adalah pembatas wilayah administrasi pemerintahan antar Desa yang merupakan rangkaian titik-titik koordinat yang berada pada permukaan bumi dapat berupa tanda-tanda alam seperti igir/punggung gunung/pegunungan (watershed), median sungai dan/atau unsur buatan dilapangan yang dituangkan dalam bentuk peta.
8. Peta Batas Desa adalah Peta detail yang menyajikan koridor batas yang telah ditegaskan sepanjang garis batas.
9. Titik Kartometrik yang selanjutnya disebut TK adalah titik koordinasi penanda batas yang dibuat di atas peta kerja dan dilengkapi dengan kode unik, deskripsi, dan nilai koordinat.
10. Bujur Timur yang selanjutnya disingkat BT adalah garis maya lurus yang ditarik dari kutub selatan hingga kutub utara bumi yang posisinya berada di sebelah timur Kota Greenwich.
11. Lintang Selatan yang selanjutnya disingkat LS adalah garis maya yang melingkari bumi ditarik dari arah barat hingga ke timur atau sebaliknya, sejajar dengan equator (garis khatulistiwa) dan posisinya berada di sebelah selatan equator (garis khatulistiwa).

Pasal 2

Penetapan Batas Desa Gabusbanaran Kecamatan Tembelang bertujuan untuk menciptakan tertib administrasi pemerintahan, memberikan kejelasan dan kepastian hukum terhadap batas dan luas wilayah yang memenuhi aspek teknis yuridis.

Pasal 3

Dengan Peraturan Bupati ini ditetapkan Batas Desa Gabusbanaran Kecamatan Tembelang.

Pasal 4

Batas Desa Gabusbanaran Kecamatan Tembelang sebagaimana dimaksud dalam Pasal 3 sebagai berikut:

- a. sebelah utara berbatasan dengan Desa Pulogedang Kecamatan Tembelang;
- b. sebelah timur berbatasan dengan Desa Pulorejo Kecamatan Tembelang;
- c. sebelah barat berbatasan dengan Desa Bedahlawak Kecamatan Tembelang; dan

- d. sebelah selatan berbatasan dengan Desa Sentul Kecamatan Tembelang.

Pasal 5

Penegasan Batas Wilayah Desa Gabusbanaran Kecamatan Tembelang Kabupaten Jombang sebagaimana dimaksud dalam Pasal 2 sebagai berikut :

- a. Batas sebelah utara sebagaimana dimaksud dalam Pasal 2 huruf a dimulai dari Simpul batas Desa Gabusbanaran, Desa Pulorejo, dan Desa Pulogedang, Kecamatan Tembelang yang terletak pada TK 35.17.13.2009-13.2010-13.2014-000 ke arah Timur Laut mengikuti pematang sawah hingga bertemu as saluran irigasi yang terletak pada TK 35.17.13.2009-13.2014-001 dilanjutkan ke arah Barat Laut menyusuri as saluran irigasi hingga bertemu pekarangan yang terletak pada TK 35.17.13.2009-13.2014-002 dilanjutkan ke arah Barat Laut mengikuti pekarangan hingga bertemu as saluran irigasi yang terletak pada TK 35.17.13.2009-13.2014-003 dilanjutkan ke arah Barat Laut menyusuri as saluran irigasi hingga bertemu pematang sawah yang terletak pada TK 35.17.13.2009-13.2014-004 dilanjutkan ke arah Timur Laut mengikuti pematang sawah hingga bertemu as saluran irigasi yang terletak pada TK 35.17.13.2009-13.2014-005 dilanjutkan ke arah Barat Laut menyusuri as saluran irigasi hingga bertemu tepi Jalan Masjid yang terletak pada TK 35.17.13.2009-13.2014-006 dilanjutkan ke arah Barat Laut menyusuri tepi Jalan Masjid hingga bertemu pekarangan yang terletak pada TK 35.17.13.2009-13.2014-007 dilanjutkan ke arah Barat Laut mengikuti pekarangan hingga bertemu jalan yang terletak pada TK 35.17.13.2009-13.2014-008 dilanjutkan ke arah Barat memotong lapangan Pulogedang hingga bertemu pekarangan yang terletak pada TK 35.17.13.2009-13.2014-009 dilanjutkan ke arah Barat Laut mengikuti pekarangan hingga bertemu tepi Jalan Masjid yang terletak pada TK 35.17.13.2009-13.2014-010 dilanjutkan ke arah Barat Laut menyusuri tepi Jalan Masjid hingga bertemu Simpul batas Desa Gabusbanaran, Desa Pulogedang, dan Desa Bedahlawak, Kecamatan Tembelang yang terletak pada TK 35.17.13.2009-13.2014-13.2015-000;
- b. Batas sebelah Timur sebagaimana dimaksud dalam Pasal 2 huruf b dimulai dari Simpul batas Desa Gabusbanaran, Desa Pulorejo, dan Desa Pulogedang, Kecamatan Tembelang yang terletak pada TK 35.17.13.2009-13.2010-13.2014-000 ke arah Barat mengikuti pematang sawah hingga bertemu as Kali Apur yang terletak pada TK 35.17.13.2009-13.2010-001 dilanjutkan ke arah Barat Daya mengikuti pematang sawah hingga bertemu tepi jalan bekas ban lori yang terletak pada TK 35.17.13.2009-13.2010-002 dilanjutkan ke arah Barat mengikuti tepi jalan bekas ban lori hingga bertemu Simpul batas Desa Sentul, Desa Gabusbanaran, dan Desa Pulorejo, Kecamatan Tembelang yang terletak pada TK 35.17.13.2008-13.2009-13.2010-000;

- c. Batas sebelah Barat sebagaimana dimaksud dalam Pasal 2 huruf c dimulai dari Simpul batas Desa Gabusbanaran, Desa Pulogedang, dan Desa Bedahlawak, Kecamatan Tembelang yang terletak pada TK 35.17.13.2009-13.2014-13.2015-000 ke arah Barat Daya mengikuti tepi saluran irigasi hingga bertemu pematang sawah yang terletak pada TK 35.17.13.2009-13.2015-001 dilanjutkan ke arah Barat Daya mengikuti pematang sawah hingga bertemu as Kali Apur yang terletak pada TK 35.17.13.2009-13.2015-002 dilanjutkan ke arah Barat Daya menyusuri as Kali Apur hingga bertemu pematang sawah yang terletak pada TK 35.17.13.2009-13.2015-003 dilanjutkan ke arah Barat Laut mengikuti pematang sawah hingga bertemu Simpul batas Desa Sentul, Desa Gabusbanaran, dan Desa Bedahlawak, Kecamatan Tembelang yang terletak pada TK 35.17.13.2008-13.2009-13.2015-000;
- d. Batas sebelah selatan sebagaimana dimaksud dalam Pasal 2 huruf d dimulai dari Simpul batas Desa Sentul, Desa Gabusbanaran, dan Desa Bedahlawak, Kecamatan Tembelang yang terletak pada TK 35.17.13.2008-13.2009-13.2015-000 ke arah Tenggara menyusuri as Kali Apur hingga bertemu as jalan antar desa yang terletak pada TK 35.17.13.2008-13.2009-001 dilanjutkan ke arah Tenggara menyusuri as Kali Apur hingga bertemu pematang sawah yang terletak pada TK 35.17.13.2008-13.2009-002 dilanjutkan ke arah Timur Laut mengikuti pematang sawah hingga bertemu as Kali Apur yang terletak pada TK 35.17.13.2008-13.2009-003 dilanjutkan ke arah Barat Daya mengikuti pematang sawah hingga bertemu as Kali Apur yang terletak pada TK 35.17.13.2008-13.2009-004 dilanjutkan ke arah Tenggara menyusuri as Kali Apur hingga bertemu pematang sawah yang terletak pada TK 35.17.13.2008-13.2009-005 dilanjutkan ke arah Tenggara mengikuti pematang sawah hingga bertemu as jalan antar desa yang terletak pada TK 35.17.13.2008-13.2009-006 dilanjutkan ke arah Tenggara mengikuti pematang sawah hingga bertemu Simpul batas Desa Sentul, Desa Gabusbanaran, dan Desa Pulorejo, Kecamatan Tembelang yang terletak pada TK 35.17.13.2008-13.2009-13.2010-000.

Pasal 6

Peta Batas Desa Gabusbanaran Kecamatan Tembelang sebagaimana dimaksud dalam Pasal 5 tercantum dalam Lampiran yang merupakan bagian tidak terpisahkan dari Peraturan Bupati ini.

Pasal 7

Posisi TK sebagaimana dimaksud dalam Pasal 5 bersifat tetap dan tidak berubah akibat perubahan desa dan/atau nama kecamatan.

Pasal 8

Peraturan Bupati ini mulai berlaku pada tanggal diundangkan. Agar setiap orang mengetahuinya, memerintahkan pengundangan Peraturan Bupati ini dengan penempatannya dalam Berita Daerah Kabupaten Jombang.

Ditetapkan di Jombang
Pada tanggal 27 Juni 2023
BUPATI JOMBANG.

ttd

MUNDJIDAH WAHAB

Diundangkan di Jombang
pada tanggal 27 Juni 2023

SEKRETARIS DAERAH
KABUPATEN JOMBANG.

ttd

AGUS PURNOMO

BERITA DAERAH KABUPATEN JOMBANG TAHUN 2023 NOMOR 65/E



LAMPIRAN : PERATURAN BUPATI JOMBANG
 NOMOR : 65 TAHUN 2023
 TANGGAL : 27 Juni 2023

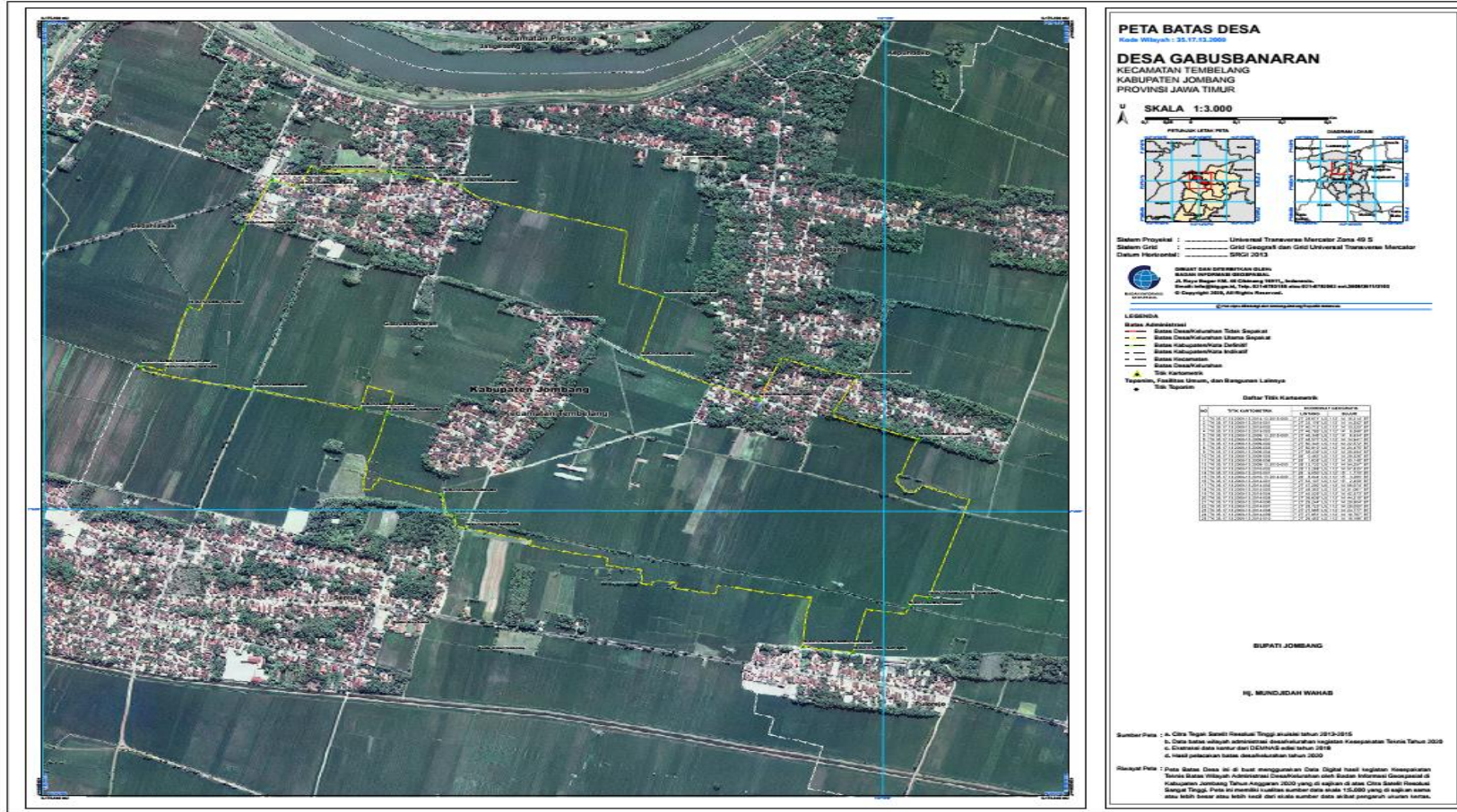

PETA BATAS DESA
 Kode Wilayah : 35.17.03.2003

DESA GABUSBANARAN
 KECAMATAN TEMBELANG
 KABUPATEN JOMBANG
 PROVINSI JAWA TIMUR

U
 SKALA 1:3.000

U
 A

PETA DASAR
 GAMBAR LAMBE

Sistem Proyeksi : Universal Transverse Mercator Zona 49 S
 Datum GRS : GRS Geografis dan Grid Universal Transverse Mercator
 Datum Horizontal : SRS2011

Uraian dan Sumber Data
 a. Data batas wilayah administratif dan administratif Kabupaten Jombang Tahun 2020
 b. Data batas wilayah administratif dan administratif Kecamatan Tembelang Tahun 2020
 c. Data batas wilayah administratif dan administratif Desa Gabusbanaran Tahun 2020
 d. Hasil pekerjaan batas administratif tahun 2020

© Copyright 2023, by Peta Digital

LEGENDA

Batas Administratif
 - - - - - Batas Desa/Kelurahan Tahun Sekarang
 - - - - - Batas Desa/Kelurahan Tahun Sebelumnya
 - - - - - Batas Kabupaten/Kota Daerah
 - - - - - Batas Kecamatan
 - - - - - Batas Desa/Kelurahan

Titik Kartomark
 * Titik Kartomark, dan Bangunan Lainnya
 * Titik Tugu

Daftar Titik Kartomark

No	Titik	X (m)	Y (m)
1	1	100000	100000
2	2	100000	100000
3	3	100000	100000
4	4	100000	100000
5	5	100000	100000
6	6	100000	100000
7	7	100000	100000
8	8	100000	100000
9	9	100000	100000
10	10	100000	100000
11	11	100000	100000
12	12	100000	100000
13	13	100000	100000
14	14	100000	100000
15	15	100000	100000
16	16	100000	100000
17	17	100000	100000
18	18	100000	100000
19	19	100000	100000
20	20	100000	100000
21	21	100000	100000
22	22	100000	100000
23	23	100000	100000
24	24	100000	100000
25	25	100000	100000
26	26	100000	100000
27	27	100000	100000
28	28	100000	100000
29	29	100000	100000
30	30	100000	100000
31	31	100000	100000
32	32	100000	100000
33	33	100000	100000
34	34	100000	100000
35	35	100000	100000
36	36	100000	100000
37	37	100000	100000
38	38	100000	100000
39	39	100000	100000
40	40	100000	100000
41	41	100000	100000
42	42	100000	100000
43	43	100000	100000
44	44	100000	100000
45	45	100000	100000
46	46	100000	100000
47	47	100000	100000
48	48	100000	100000
49	49	100000	100000
50	50	100000	100000

BUPATI JOMBANG

Hj. MUNDJAH WAHAB

Sumber Peta : a. Citra Satelit Resolusi Tinggi resolusi tahun 2013-2015
 b. Data batas wilayah administratif dan administratif Kabupaten Jombang Tahun 2020
 c. Data batas wilayah administratif dan administratif Kecamatan Tembelang Tahun 2020
 d. Hasil pekerjaan batas administratif tahun 2020

Revisi Peta : Peta Batas Desa ini di buat menggunakan Data Digital hasil kegiatan Revisi Batas Desa Tahun Anggaran 2020 yang di siapkan di atas Citra Satelit Resolusi Tinggi. Peta ini memiliki luasnya sumber data 15.000 yang di siapkan dalam skala lebih besar atau lebih kecil dari skala sumber data ini bisa pengaruh ukuran kertas.