



SALINAN

BUPATI JOMBANG
PROVINSI JAWA TIMUR
PERATURAN BUPATI JOMBANG
NOMOR 45 TAHUN 2023
TENTANG
BATAS DESA SAMBONGDUKUH KECAMATAN JOMBANG

DENGAN RAHMAT TUHAN YANG MAHA ESA
BUPATI JOMBANG,

- Menimbang :
- a. bahwa pemerintah daerah dalam menjalankan otonomi daerah memiliki kewenangan dalam menjalankan wilayah administratifnya yang menjadi kewenangannya sebagaimana diamanatkan dalam Undang-Undang Dasar Negara Republik Indonesia Tahun 1945;
 - b. bahwa guna tertib administrasi dan memberikan kepastian hukum dalam penyelenggaraan urusan Pemerintahan yang menjadi kewenangan suatu desa dengan desa lainnya, perlu dilakukan penetapan dan penegasan batas desa;
 - c. bahwa untuk melaksanakan ketentuan Pasal 9 ayat (3) Peraturan Menteri Dalam Negeri Nomor 45 Tahun 2016 tentang Pedoman Penetapan dan Penegasan Batas Desa, batas desa hasil penetapan dan penegasan ditetapkan oleh Bupati dengan Peraturan Bupati;
 - d. bahwa berdasarkan pertimbangan sebagaimana dimaksud pada huruf a, huruf b dan huruf c perlu menetapkan Peraturan Bupati tentang Batas Desa Sambongdukuh Kecamatan Jombang;
- Mengingat :
1. Pasal 18 ayat (6) Undang-Undang Dasar Negara Republik Indonesia Tahun 1945;
 2. Undang-Undang Nomor 12 Tahun 1950 tentang Pemerintahan Daerah Kabupaten di Djawa Timur (Berita Negara Republik Indonesia Tahun 1950 Nomor 41) sebagaimana telah diubah dengan Undang-Undang Nomor 2 Tahun 1965 tentang Perubahan Batas Wilayah Kotapraja Surabaya dan Daerah Tingkat II Surabaya Dengan Mengubah Undang-Undang No. 12 Tahun 1950 tentang Pembentukan Daerah-Daerah Kota Besar Dalam Lingkungan Propinsi Jawa Timur, Jawa Tengah, Jawa Barat Dan Daerah Istimewa Jogjakarta (Lembaran Negara Republik Indonesia Tahun 1965 Nomor 19, Tambahan Lembaran Negara Republik Indonesia Nomor 2730);
 3. Undang-Undang Nomor 26 Tahun 2007 tentang Penataan Ruang (Lembaran Negara Republik Indonesia Tahun 2007 Nomor 68, Tambahan Lembaran Negara Republik Indonesia Nomor 4725);

4. Undang-Undang Nomor 6 tahun 2014 tentang Desa (Lembaran Negara Republik Indonesia Tahun 2014 Nomor 7, Tambahan Lembaran Negara Republik Indonesia Nomor 5495) sebagaimana telah diubah dengan Undang-Undang Nomor 11 Tahun 2020 tentang Cipta Kerja (Lembaran Negara Republik Indonesia Tahun 2020 Nomor 245, Tambahan Lembaran Negara Republik Indonesia Nomor 6573);
5. Undang-Undang Nomor 23 Tahun 2014 tentang Pemerintahan Daerah (Lembaran Negara Republik Indonesia Tahun 2014 Nomor 244, Tambahan Lembaran Negara Republik Indonesia Nomor 5587) sebagaimana telah diubah beberapa kali terakhir dengan Undang-Undang Nomor 9 Tahun 2015 (Lembaran Negara Republik Indonesia Tahun 2015 Nomor 58, Tambahan Lembaran Negara Republik Indonesia Nomor 5679);
6. Peraturan Pemerintah Nomor 43 Tahun 2014 tentang Peraturan Pelaksanaan Undang-Undang Nomor 6 Tahun 2014 tentang Desa (Lembaran Negara Republik Indonesia Tahun 2014 Nomor 123, Tambahan Lembaran Negara Republik Indonesia Nomor 5539) sebagaimana telah diubah beberapa kali terakhir dengan Peraturan Pemerintah Nomor 11 Tahun 2019 (Lembaran Negara Republik Indonesia Tahun 2019 Nomor 41, Tambahan Lembaran Negara Republik Indonesia Nomor 6321);
7. Peraturan Menteri Dalam Negeri Nomor 45 Tahun 2016 tentang Pedoman Penetapan dan Penegasan Batas Desa (Berita Negara Republik Indonesia Tahun 2016 Nomor 1038);
8. Peraturan Daerah Kabupaten Jombang Nomor 3 Tahun 2016 tentang Penetapan Desa (Lembaran Daerah Kabupaten Jombang Tahun 2016 Nomor 3/E, Tambahan Lembaran Daerah Kabupaten Jombang Tahun 2016 Nomor 3/E);

MEMUTUSKAN:

Menetapkan : PERATURAN BUPATI JOMBANG TENTANG BATAS DESA SAMBONGDUKUH KECAMATAN JOMBANG.

BAB I
KETENTUAN UMUM

Pasal 1

Dalam Peraturan ini yang dimaksud dengan :

1. Daerah adalah Kabupaten Jombang.
2. Pemerintah Daerah adalah Pemerintah Kabupaten Jombang.
3. Bupati adalah Bupati Jombang.
4. Pemerintah Daerah adalah Bupati sebagai unsur penyelenggara pemerintahan daerah yang memimpin pelaksanaan urusan pemerintahan yang menjadi kewenangan daerah otonom.

5. Desa, adalah kesatuan masyarakat hukum yang memiliki batas wilayah yang berwenang untuk mengatur dan mengurus urusan pemerintahan, kepentingan masyarakat setempat berdasarkan prakarsa masyarakat, hak asal usul, dan/atau hak tradisional yang diakui dan dihormati dalam sistem pemerintahan Negara Kesatuan Republik Indonesia.
6. Batas adalah tanda pemisah antara Desa yang bersebelahan baik berupa batas alam maupun batas buatan.
7. Batas Desa adalah pembatas wilayah administrasi pemerintahan antar Desa yang merupakan rangkaian titik-titik koordinat yang berada pada permukaan bumi dapat berupa tanda-tanda alam seperti igir/punggung gunung/pegunungan (watershed), median sungai dan/atau unsur buatan dilapangan yang dituangkan dalam bentuk peta.
8. Peta Batas Desa adalah Peta detail yang menyajikan koridor batas yang telah ditegaskan sepanjang garis batas.
9. Titik Kartometrik yang selanjutnya disebut TK adalah titik koordinasi penanda batas yang dibuat di atas peta kerja dan dilengkapi dengan kode unik, deskripsi, dan nilai koordinat.
10. Bujur Timur yang selanjutnya disingkat BT adalah garis maya lurus yang ditarik dari kutub selatan hingga kutub utara bumi yang posisinya berada di sebelah timur Kota Greenwich.
11. Lintang Selatan yang selanjutnya disingkat LS adalah garis maya yang melingkari bumi ditarik dari arah barat hingga ke timur atau sebaliknya, sejajar dengan equator (garis khatulistiwa) dan posisinya berada di sebelah selatan equator (garis khatulistiwa).

Pasal 2

Penetapan Batas Desa Sambongdukuh Kecamatan Jombang bertujuan untuk menciptakan tertib administrasi pemerintahan, memberikan kejelasan dan kepastian hukum terhadap batas dan luas wilayah yang memenuhi aspek teknis yuridis.

Pasal 3

Dengan Peraturan Bupati ini ditetapkan Batas Desa Sambongdukuh Kecamatan Jombang.

Pasal 4

Batas Desa Sambongdukuh Kecamatan Jombang sebagaimana dimaksud dalam Pasal 3 sebagai berikut:

- a. sebelah utara berbatasan dengan Desa Tambakrejo Kecamatan Jombang;
- b. sebelah timur berbatasan dengan Desa Dapukejambon Kecamatan Jombang dan Desa Candimulyo Kecamatan Jombang;

- c. sebelah barat berbatasan dengan Desa Plosogeneng Kecamatan Jombang dan Desa Denanyar Kecamatan Jombang; dan
- d. sebelah selatan berbatasan dengan Desa Jombang Kecamatan Jombang.

Pasal 5

Penegasan Batas Desa Sambongdukuh Kecamatan Jombang Kabupaten Jombang sebagaimana dimaksud dalam Pasal 2 sebagai berikut :

- a. Batas sebelah utara sebagaimana dimaksud dalam Pasal 2 huruf a dimulai dari Simpul batas Desa Tambakrejo, Desa Sambongdukuh, dan Desa Plosogeneng, Kecamatan Jombang yang terletak pada TK 35.17.09.2014-09.2016-09.2019-000 ke arah Barat Daya mengikuti pematang sawah hingga bertemu saluran irigasi yang terletak pada TK 35.17.09.2014-09.2016-001 dilanjutkan ke arah Timur mengikuti saluran irigasi Sambongdukuh hingga bertemu Sungai Gode yang terletak pada TK 35.17.09.2014-09.2016-002 dilanjutkan ke arah Timur mengikuti batas lahan bangunan hingga bertemu Sungai Jagalan yang terletak pada TK 35.17.09.2014-09.2016-003 dilanjutkan ke arah Timur Laut mengikuti as Sungai Cokengo hingga bertemu Jalan Tj. Gang 1 yang terletak pada TK 35.17.09.2014-09.2016-004 dilanjutkan ke arah Utara mengikuti as Sungai Cokengo hingga bertemu jembatan yang terletak pada TK 35.17.09.2014-09.2016-005 dilanjutkan ke arah Timur mengikuti jalan setapak hingga bertemu jalan setapak yang terletak pada TK 35.17.09.2014-09.2016-006 dilanjutkan ke arah Tenggara memotong barongan hingga bertemu Jalan Tanjung yang terletak pada TK 35.17.09.2014-09.2016-007 dilanjutkan ke arah Timur Laut mengikuti tepi Jalan Tanjung hingga bertemu Jalan Tanjung yang terletak pada TK 35.17.09.2014-09.2016-008 dilanjutkan ke arah Timur mengikuti pematang sawah hingga bertemu Simpul batas Desa Tambakrejo, Desa Sambongdukuh, dan Desa Dapurkejambon, Kecamatan Jombang yang terletak pada TK 35.17.09.2014-09.2016-09.2017-000
- b. Batas sebelah Timur sebagaimana dimaksud dalam Pasal 2 huruf b dimulai dari Simpul batas Desa Candimulyo, Desa Sambongdukuh, dan Desa Dapurkejambon, Kecamatan Jombang yang terletak pada TK 35.17.09.2013-09.2016-09.2017-000 ke arah Timur Laut mengikuti batas halaman Dolog Sambongdukuh-Dapurkejambon hingga bertemu pematang sawah yang terletak pada TK 35.17.09.2016-09.2017-001 dilanjutkan ke arah Timur Laut mengikuti pematang sawah hingga bertemu pintu air kecil yang terletak pada TK 35.17.09.2016-09.2017-002 dilanjutkan ke arah Timur Laut pematang sawah irigasi hingga bertemu Irigasi yang terletak pada TK 35.17.09.2016-09.2017-003 dilanjutkan ke arah Barat mengikuti pematang sawah hingga bertemu tanggul Sungai Pancasila yang terletak pada TK 35.17.09.2016-09.2017-004 dilanjutkan ke arah Barat Daya memotong Sungai Pancasila hingga bertemu

patok batas desa yang terletak pada TK 35.17.09.2016-09.2017-005 dilanjutkan ke arah Barat mengikuti pematang sawah hingga bertemu Simpul batas Desa Tambakrejo, Desa Sambongdukuh, dan Desa Dapurkejambon, Kecamatan Jombang yang terletak pada TK 35.17.09.2014-09.2016-09.2017-000 dilanjutkan kearah selatan Dimulai dari Simpul batas Desa Candimulyo, Desa Sambongdukuh, dan Desa Dapurkejambon, Kecamatan Jombang yang terletak pada TK 35.17.09.2013-09.2016-09.2017-000 ke arah Barat ditarik lurus memotong gudang hingga bertemu Tugu Batas Desa Sambongdukuh-Candimulyo yang terletak pada TK 35.17.09.2013-09.2016-001 dilanjutkan ke arah Barat Daya memotong Jalan Brigjend Kretarto hingga bertemu Jembatan Jalan Brigjend Kretarto yang terletak pada TK 35.17.09.2013-09.2016-002 dilanjutkan ke arah Selatan mengikuti tepi Sungai Pancasila hingga bertemu Sungai Pancasila yang terletak pada TK 35.17.09.2013-09.2016-003 dilanjutkan ke arah Barat memotong makam hingga bertemu sungai yang terletak pada TK 35.17.09.2013-09.2016-004 dilanjutkan ke arah Barat mengikuti sungai kecil hingga bertemu Jalan Kemuning yang terletak pada TK 35.17.09.2013-09.2016-005 dilanjutkan ke arah Barat Laut mengikuti sungai kecil hingga bertemu Sungai Basin yang terletak pada TK 35.17.09.2013-09.2016-006 dilanjutkan ke arah Selatan mengikuti Sungai Basin hingga bertemu Simpul batas Desa Jombang, Desa Candimulyo, dan Desa Sambongdukuh, Kecamatan Jombang yang terletak pada TK 35.17.09.2012-09.2013-09.2016-000

- c. Batas sebelah barat sebagaimana dimaksud dalam Pasal 2 huruf c dimulai dari Simpul batas Desa Denanyar, Desa Sambongdukuh, dan Desa Plosogeneng, Kecamatan Jombang yang terletak pada TK 35.17.09.2011-09.2016-09.2019-000 ke arah Timur Laut mengikuti pematang sawah hingga bertemu Simpul batas Desa Tambakrejo, Desa Sambongdukuh, dan Desa Plosogeneng, Kecamatan Jombang yang terletak pada TK 35.17.09.2014-09.2016-09.2019-000 dilanjutkan ke arah selatan Dimulai dari Simpul batas Desa Denanyar, Desa Jombang, dan Desa Sambongdukuh, Kecamatan Jombang yang terletak pada TK 35.17.09.2011-09.2012-09.2016-000 ke arah Timur Laut mengikuti pematang sawah hingga bertemu pematang sawah yang terletak pada TK 35.17.09.2011-09.2016-001 dilanjutkan ke arah Barat menyusuri saluran air hingga bertemu batas perumahan Sambong Indah yang terletak pada TK 35.17.09.2011-09.2016-002 dilanjutkan ke arah Timur Laut Mengikuti pematang sawah hingga bertemu Jalan dan Saluran yang terletak pada TK 35.17.09.2011-09.2016-003 dilanjutkan ke arah Timur Laut Mengikuti pematang sawah hingga bertemu Simpul batas Desa Denanyar, Desa Sambongdukuh, dan Desa Plosogeneng, Kecamatan Jombang yang terletak pada TK 35.17.09.2011-09.2016-09.2019-000;

- d. Batas sebelah selatan sebagaimana dimaksud dalam Pasal 2 huruf d dimulai dari Simpul batas Desa Denanyar, Desa Jombang, dan Desa Sambongdukuh, Kecamatan Jombang yang terletak pada TK 35.17.09.2011-09.2012-09.2016-000 ke arah Tenggara mengikuti pematang sawah hingga bertemu batas pemukiman yang terletak pada TK 35.17.09.2012-09.2016-001 dilanjutkan ke arah Tenggara memotong pemukiman hingga bertemu drainase yang terletak pada TK 35.17.09.2012-09.2016-002 dilanjutkan ke arah Tenggara mengikuti batas pemukiman hingga bertemu Sungai Guide yang terletak pada TK 35.17.09.2012-09.2016-003 dilanjutkan ke arah Barat Daya mengikuti as Sungai Guide hingga bertemu Sungai Guide yang terletak pada TK 35.17.09.2012-09.2016-004 dilanjutkan ke arah Tenggara mengikuti tepi Gang Pancasila hingga bertemu ujung Gang Pancasila yang terletak pada TK 35.17.09.2012-09.2016-005 dilanjutkan ke arah Tenggara mengikuti batas pemukiman hingga bertemu tepi Sungai Cokenongo yang terletak pada TK 35.17.09.2012-09.2016-006 dilanjutkan ke arah Timur Laut mengikuti tepi timur sungai Cokenongo hingga bertemu Jembatan Masjid Al Qhouf yang terletak pada TK 35.17.09.2012-09.2016-007 dilanjutkan ke arah Utara mengikuti tepi timur sungai Cokenongo hingga bertemu tepi Sungai Cokenongo yang terletak pada TK 35.17.09.2012-09.2016-008 dilanjutkan ke arah Timur mengikuti batas pemukiman hingga bertemu Jalan KH Mimbar yang terletak pada TK 35.17.09.2012-09.2016-009 dilanjutkan ke arah Tenggara mengikuti batas pemukiman hingga bertemu barongan yang terletak pada TK 35.17.09.2012-09.2016-010 dilanjutkan ke arah Timur Laut memotong barongan dan mengikuti pematang sawah hingga bertemu batas bangunan yang terletak pada TK 35.17.09.2012-09.2016-011 dilanjutkan ke arah Timur mengikuti saluran air hingga bertemu Simpul batas Desa Jombang, Desa Candimulyo, dan Desa Sambongdukuh, Kecamatan Jombang yang terletak pada TK 35.17.09.2012-09.2013-09.2016-000.

Pasal 6

Peta Batas Desa Sambongdukuh Kecamatan Jombang sebagaimana dimaksud dalam Pasal 5 tercantum dalam Lampiran yang merupakan bagian tidak terpisahkan dari Peraturan Bupati ini.

Pasal 7

Posisi TK sebagaimana dimaksud dalam Pasal 5 bersifat tetap dan tidak berubah akibat perubahan desa dan/atau nama kecamatan.

Pasal 8

Peraturan Bupati ini mulai berlaku pada tanggal diundangkan. Agar setiap orang mengetahuinya, memerintahkan pengundangan Peraturan Bupati ini dengan penempatannya dalam Berita Daerah Kabupaten Jombang.

Ditetapkan di Jombang
Pada tanggal 27 Juni 2023
BUPATI JOMBANG.

ttd

MUNDJIDAH WAHAB

Diundangkan di Jombang
pada tanggal 27 Juni 2023

SEKRETARIS DAERAH
KABUPATEN JOMBANG.

ttd

AGUS PURNOMO

BERITA DAERAH KABUPATEN JOMBANG TAHUN 2023 NOMOR 45/E



LAMPIRAN : PERATURAN BUPATI JOMBANG
 NOMOR : 45 TAHUN 2023
 TANGGAL : 27 Juni 2023

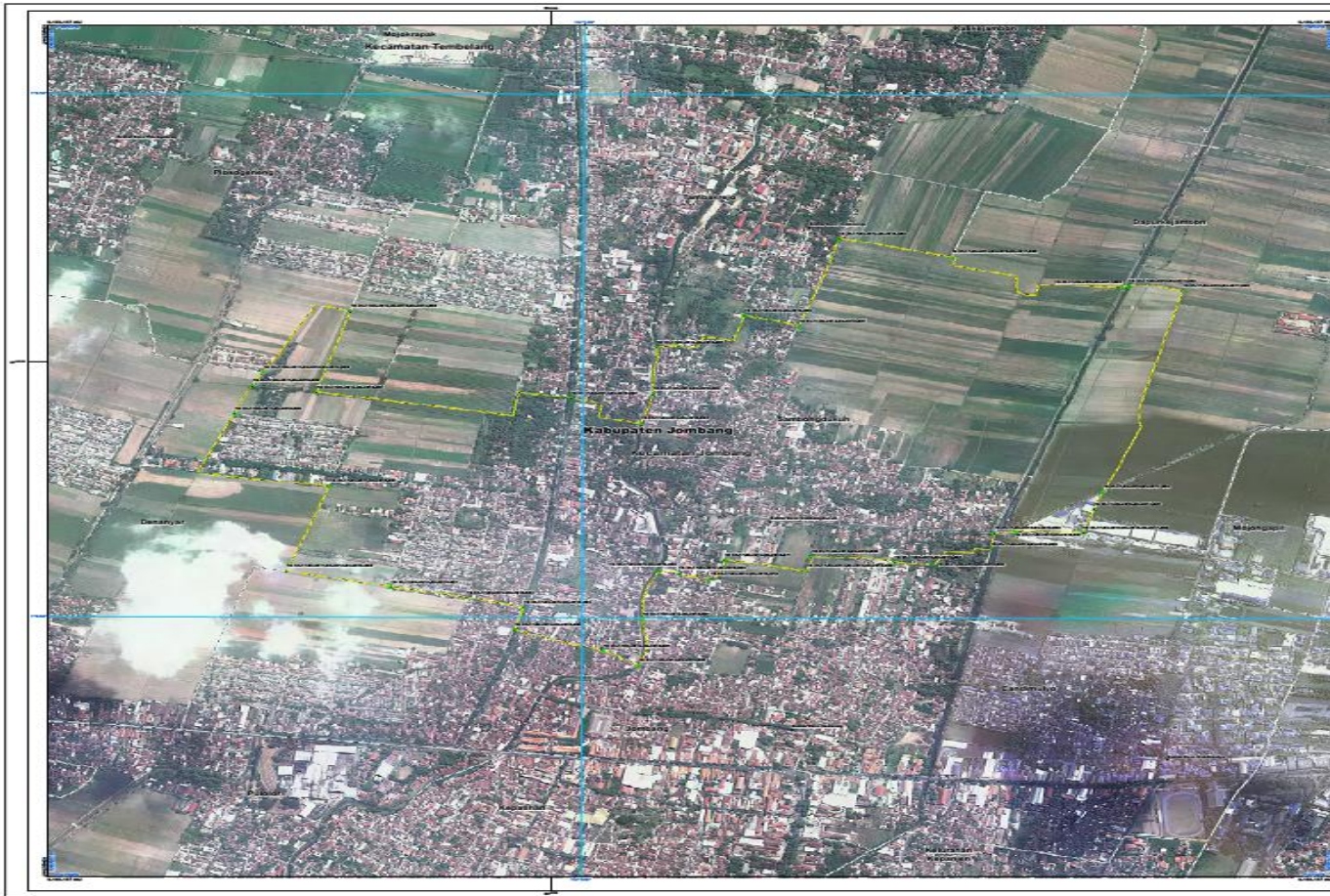

PETA BATAS DESA
 Kode Wilayah : 35.17.03.2016

DESA SAMBONGDUKUH
 KECAMATAN JOMBANG
 KABUPATEN JOMBANG
 PROVINSI JAWA TIMUR

SKALA 1:4.000

Sistem Proyeksi : Universal Transverse Mercator Zona 49 S
 Sistem Grid : Grid Geografis dan Grid Universal Transverse Mercator
 Datum Horizontal : SGRS 2013

© 2023 BAKOSURTIALNAS
 A. Wayan Reger, Ph.D., dan Tim, © 2023 BAKOSURTIALNAS dan LEMBAGA MITRA
 © Copyright 2023, All Rights Reserved.

LEGENDA

Batas Administrasi
 - - - - - Batas Desa/Kelurahan Teras Segiempat
 - - - - - Batas Desa/Kelurahan Ujung Segiempat
 - - - - - Batas Kelurahan/Kota District
 - - - - - Batas Kabupaten/Kota District
 - - - - - Batas Kecamatan
 - - - - - Batas Desa/Kelurahan

Titik Kartografi
 ▲ Titik Kartografi
 * Titik Tepian

Daftar Titik Kartografi

No	Titik Kartografi	Titik Tepian	Titik Kartografi	Titik Tepian
1
2
3
4
5
6
7
8
9
10
11
12
13
14
15
16
17
18
19
20
21
22
23
24
25
26
27
28
29
30
31
32
33
34
35
36
37
38
39
40
41
42
43
44
45
46
47
48
49
50

BUPATI JOMBANG

Hj. MUNDJAH WAHAS

Sumber Peta : a. Citra Satelit Resolusi Tinggi antara tahun 2013-2016
 b. Data hasil survey administratif dan/atau lapangan dengan Kecepatan Terakurasi Tahun 2020
 c. Ekstrak data koran dari DUKUNG pada tahun 2016
 d. Hasil penelitian hasil deskriptif tahun 2020

Revisi Peta : Peta batas Desa ini di buat menggunakan Citra Digital hasil kegiatan Mapping Terakurasi Teres Batas Wilayah Administrasi Desa/Kelurahan dan Badan Informasi Geospasial di Kabupaten Jombang Tahun Anggaran 2020 yang di sajikan di atas Citra Satelit Resolusi Sangat Tinggi. Peta ini memiliki jumlah nomor titik titik 50.000 yang di sajikan sama rata lebih besar atau lebih kecil dari skala nomor rata-rata digital pengantar standar.